

Eulenberg - 19 km

Streckenverlauf:

Trieb - Hochstadt - Wolfsloch - Eulenberg - Roth - Obersdorf - Trieb (alte Runde)

- | | | |
|--|--|---|
| <input checked="" type="checkbox"/> Straßen und Radwege | <input type="checkbox"/> Fahrrad | <input checked="" type="checkbox"/> Wandern |
| <input checked="" type="checkbox"/> Unbefestigte Straßen | <input type="checkbox"/> Tourenrad | |
| <input checked="" type="checkbox"/> Wald- und Feldwege | <input type="checkbox"/> E_Bike | |
| <input checked="" type="checkbox"/> Trails | <input checked="" type="checkbox"/> Mountainbike | |
| | <input checked="" type="checkbox"/> E_MTB | |



Gesamtstrecke: 19 km

Gesamthöhenmeter: 367 hm

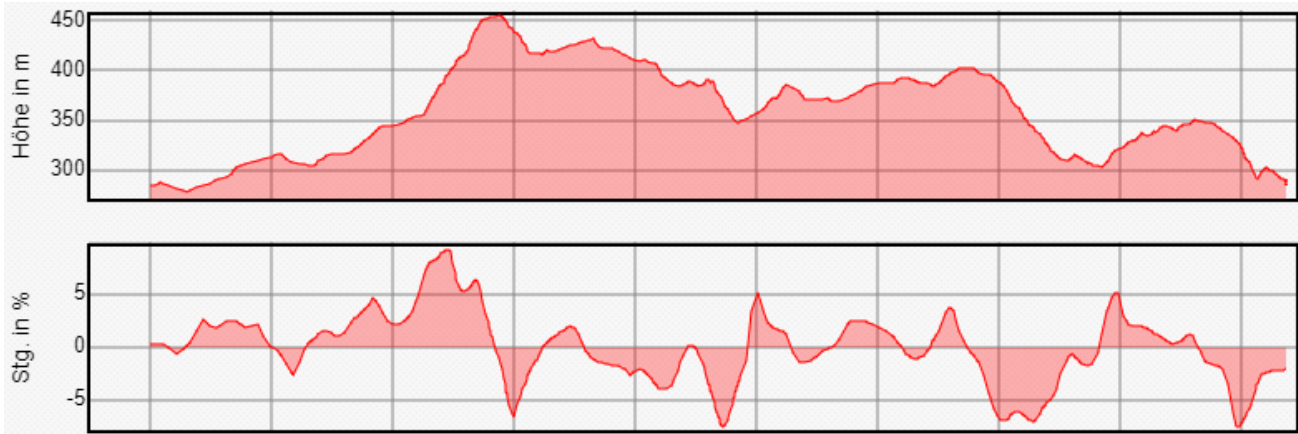

Tourbeschreibung:

Eine beliebte Tour am Obermain ist Fahrt mit dem Mountainbike von Trieb rauf zum Eulenberg und über Roth wieder zurück nach Trieb.

Vom Sportplatz in Trieb in Richtung Bundesstraße und dann rechts auf einer Flurbereinigungsstraße in Richtung Hochstadt fahren. Wie auf der Karte ersichtlich ist, ist dann die Kreisstraße LIF 4 bei Hochstadt zu queren und die Fahrt geht weiter über die dortige Flurbereinigungsstraße. Oberhalb von Wolfsloch (siehe Karte) rechts abbiegen und in Richtung Wald fahren. Hier beginnt dann die eigentliche Auffahrt, die auch über Wurzeltrails - vorbei am Glashaus - dann allmählich wieder im Wald abwärtsführt. Später dann am Waldrand rechts abbiegen und der Feldfuhr in Richtung Roth folgen. Dabei wird dann wieder die Kreisstraße LIF 4 überquert und die Streck führt dann direkt an Roth vorbei bis zum Waldrand. Von hier dann wieder rechts durch den Wald den Weg folgen bis kurz vor Obersdorf, wo dann in der Abfahrt scharf nach links abzubiegen ist. Dieser Teil führt zuerst über Feldwege und später über Forstwege und auch Wurzeltrails wieder zurück zum Ausgangspunkt nach Trieb.

Wie aus dem nachstehenden Höhenprofil entnommen werden kann, ist der Hauptanstieg im ersten Drittel der ca. 19 km langen Strecke zu bewältigen. Danach geht es im stetigen Auf- und Ab wieder bis zum Ausgangspunkt zurück.

Übersichtskarte

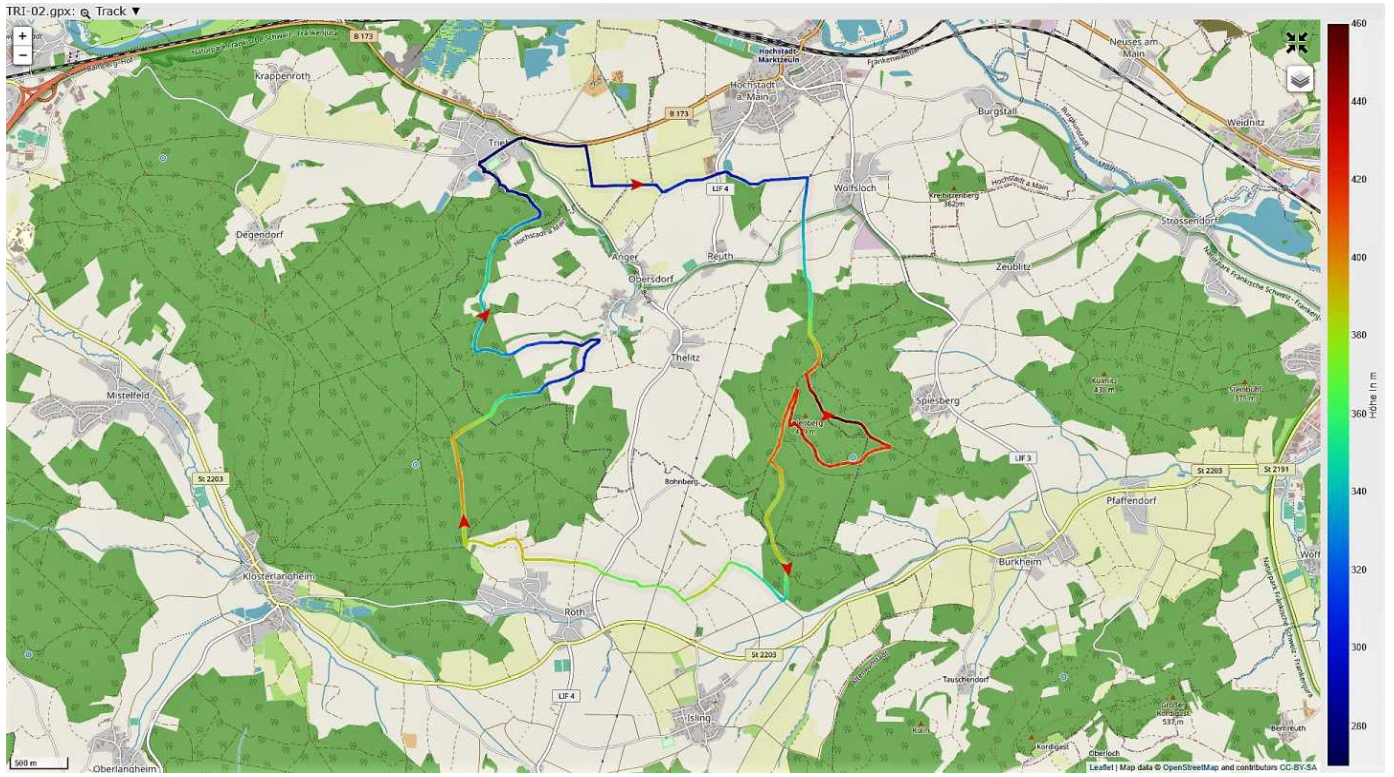

[Allen Angaben ohne Gewähr]