

Kemitzenstein - 29 km

Streckenverlauf:

Bad Staffelstein - Sträublingshof - Dornig - Küpser Linde - Krögelhof - Kümmersreuth - Kemitzenstein - Schwabthal - Sulligköcklein - Uetzing - Stublang - Loffeld - Horsdorf - Bad Staffelstein

- Straßen und Radwege
- Unbefestigte Straßen
- Wald- und Feldwege
- Trails

- Fahrrad
- Tourenrad
- E_Bike
- Mountainbike
- E_MTB

- Wandern



Gesamtstrecke: 29 km

Gesamthöhenmeter: 561 hm

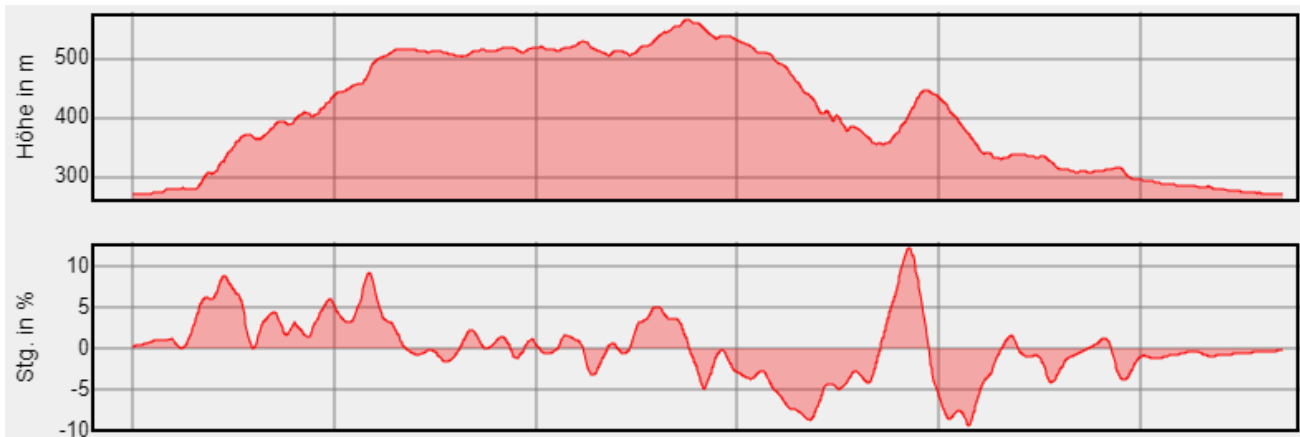

Tourbeschreibung:

Ausgangspunkt dieser rund 29 km langen Rundtour ist am besten der Parkplatz am E-Center in Bad Staffelstein. Von hier am Bach entlang in Richtung Horsdorf. Nach der Unterquerung der Bundesautobahn A 73 an einer Bank nach rechts auf einen Feldweg einbiegen. Dieser führt bis zum Waldrand und dann hier nach rechts in den Wald einbiegen (Achtung: Wegschränke umfahren). Diesen Waldweg dann aufwärts folgen bis zu einer Forststraße. Hier dann nach rechts abbiegen und es geht weiter bergauf in Richtung Naturfreundehaus (Beschilderung). Der Weg geht dann weiter am Naturfreundehaus vorbei bergauf zum Dornig.

Von hier aus weiter an der Küpser Linde vorbei (Aussichtspunkt) bis nach Krögelhof. Hier dann die Verbindungsstraße queren und der Beschilderung „Radweg nach Kümmersreuth“ über Feld- und Forstwege folgen. In Kümmersreuth dann den Ort durchfahren am Ortsende nach rechts abbiegen zum Kemitzenstein. Dieser wird dann über eine Flurbereinigungsstraße erreicht. Hier dann weiter in Richtung „Hohler Stein“.

Die Verbindungsstraße dort queren und dem Waldweg folgen. Nach einer Abfahrt wird dann Schwabthal erreicht. Im Ort dann rechts abbiegen und über Feld- und Waldwege nach Uetzing. Hier dann im Ort weiter auf den Feldweg nach Stublang. Bevor Stublang erreicht wird, dann rechts abbiegen und auf der Flurstraße entlang der Hauptstraße nach Loffeld. Hier dann über die normale Straße weiter durch Horsdorf und dann auf die Verbindungsstraße Horsdorf/Bad Staffelstein. Gleich nach der Unterquerung der Bundesautobahn A 73 geht der Weg rechts weiter bis nach Bad Staffelstein zum Ausgangspunkt. Die gemessene Fahrtstrecke beträgt 28,5 km und führt von 270 m im Tal bis auf max. 652 m auf dem Berg.

Übersichtskarte

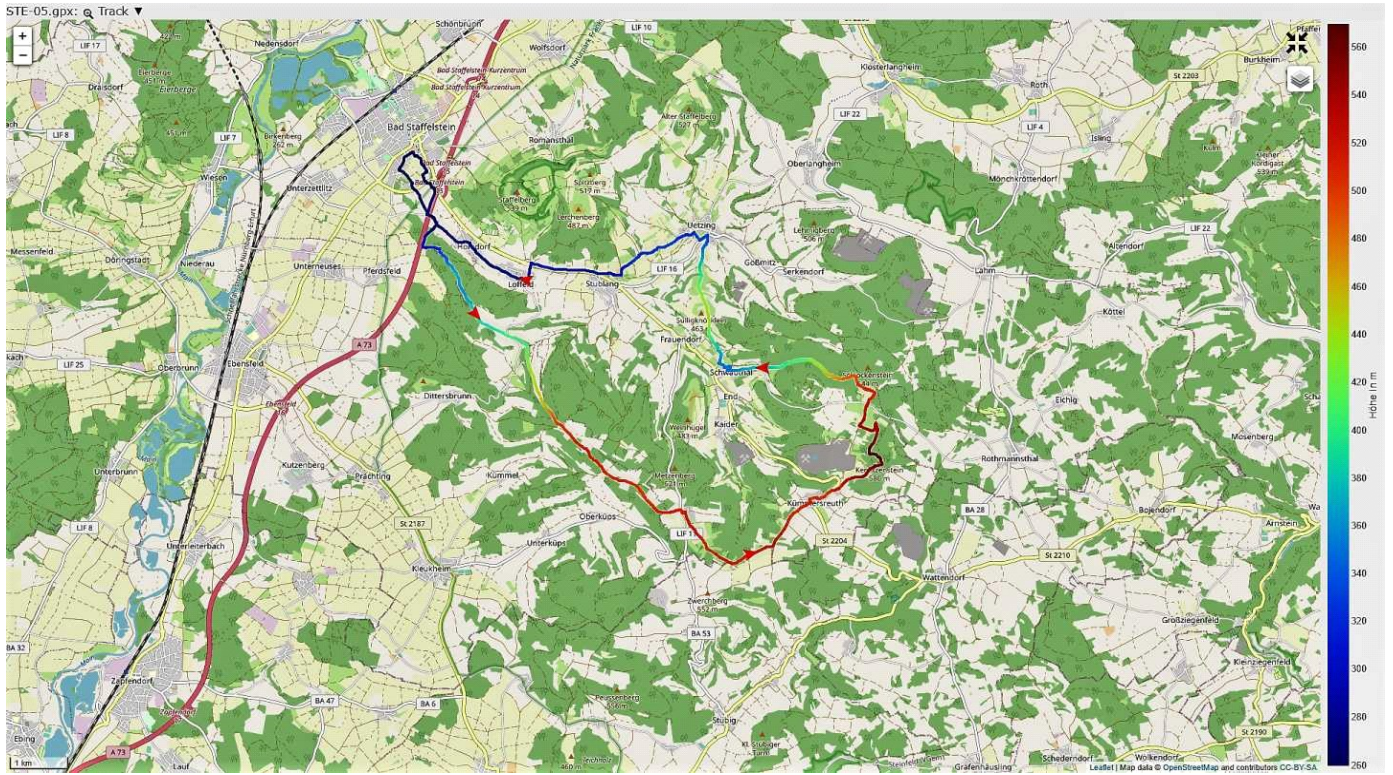

[Allen Angaben ohne Gewähr]